

Etiquetado:

Público

Instalación de firma digital en Safenet - Token blanco

Instalación de Token Safenet

OBJETIVO:

Describir los pasos que se deben seguir para la instalación de firma digital en Token USB Safenet.

Certificado digital

- Es un documento digital mediante el cual un tercero confiable garantiza la vinculación entre la identidad de un sujeto o entidad (por ejemplo: nombre, Cedula, Cargo entre otros aspectos de identificación).

Firma Digital

- Mecanismo equivalente a la firma manuscrita que garantiza la identidad y responsabilidad del autor de un documento o transacción electrónica, así como permite comprobar la integridad del mismo, es decir que la información no ha sido alterada.

Token

- Dispositivo de almacenamiento de certificados digitales (similar a una USB), utilizado para facilitar el proceso de autenticación de usuarios.

Requerimientos técnicos

- Permisos: Debe tener permiso de administrador sobre la máquina y/o garantizar el acompañamiento de su área de soporte para poder instalar la aplicación.
- ‡ Generar la desactivación del antivirus al momento de instalar la aplicación.
- Para hacer uso del token físico se requieren equipos con sistema operativo Windows 8 o superior.

Descarga de componentes

1. Proceda con la descarga de los siguientes complementos:

- <https://web.certicamara.com/files/uploads/Centro-de-descargas/CertiTool/certitool.exe>



CertiFirma

Aplicación

- <https://web.certicamara.com/files/TokenSafenet.zip>





SafeNet Authentication Client

Aplicación

Descarga de componentes

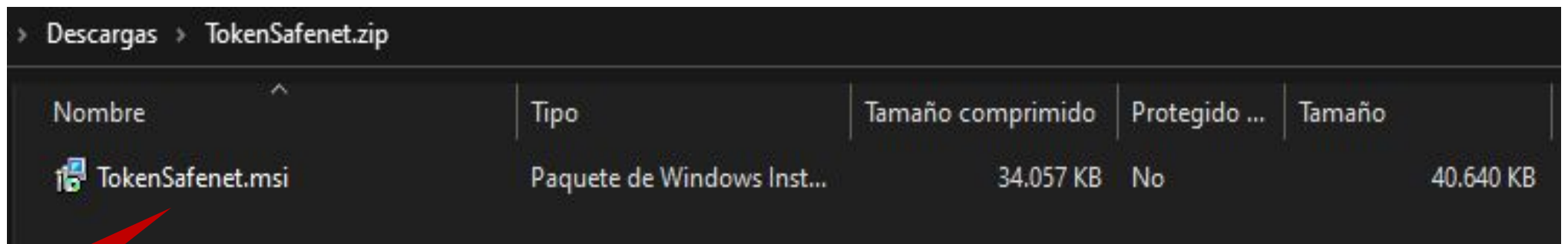
2. Desconecte el **Token** e ingrese a la unidad de **Descargas** de su equipo y dar doble clic sobre el archivo para ejecutarlo.



Nombre	Tipo	Tamaño comprimido	Protegido ...	Tamaño
 TokenSafenet.msi	Paquete de Windows Inst...	34.057 KB	No	40.640 KB

Se procede a
instalar el
componente

Instalación de Token Safenet

3. Ejecutar el instalador “TokenSafenet”, seleccionar el idioma y hacer clic en la opción “Siguiente”.

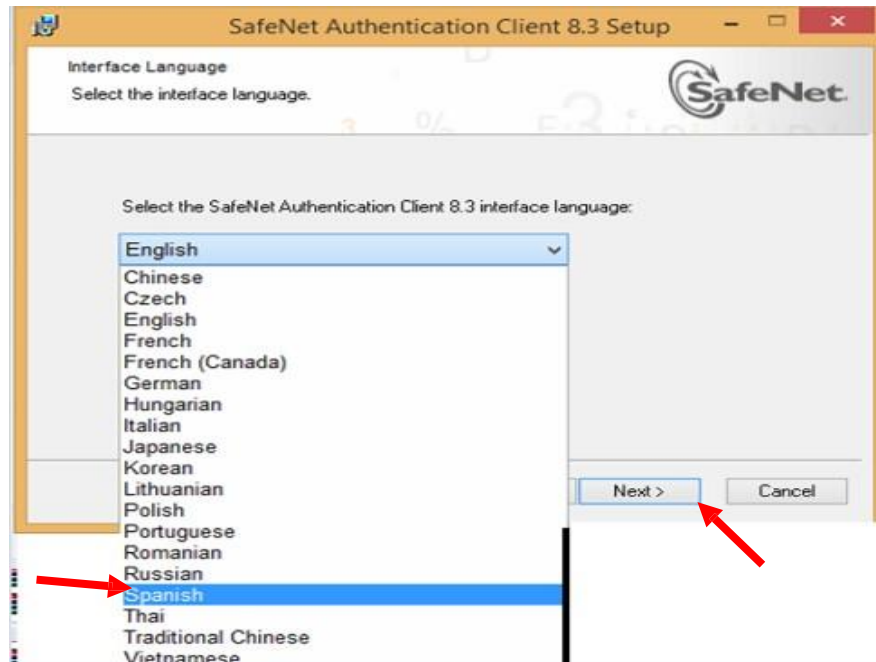

4. Aceptar los términos y condiciones y dar clic en “Siguiente”.



Instalación de Token Safenet

5. Seleccionar “**Standard BSec-compatible**” y hacer clic en “**Siguiente**”

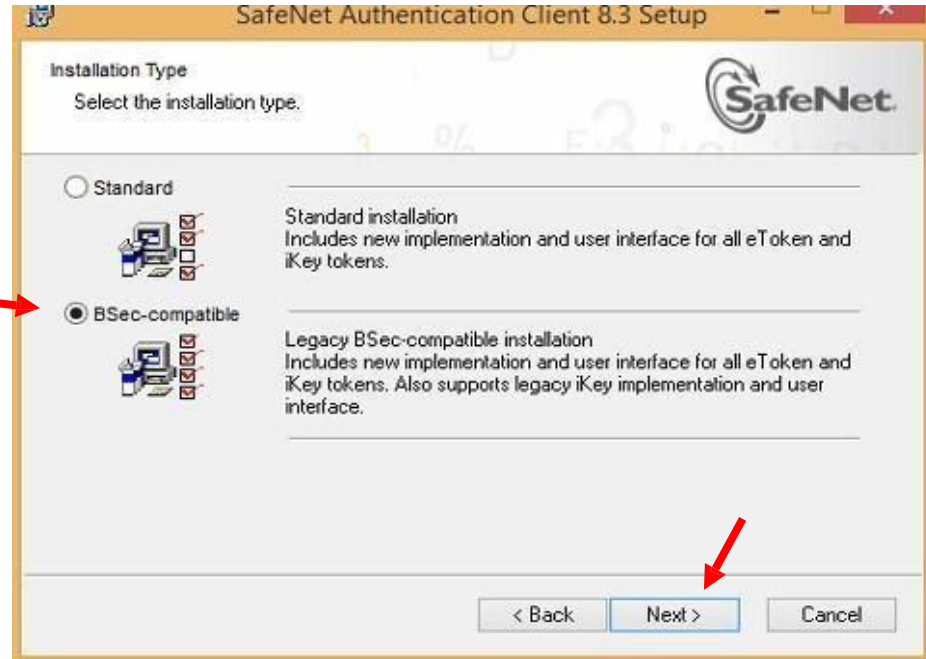

6. Dar clic en “**Siguiente**” y espere a que finalice la instalación.

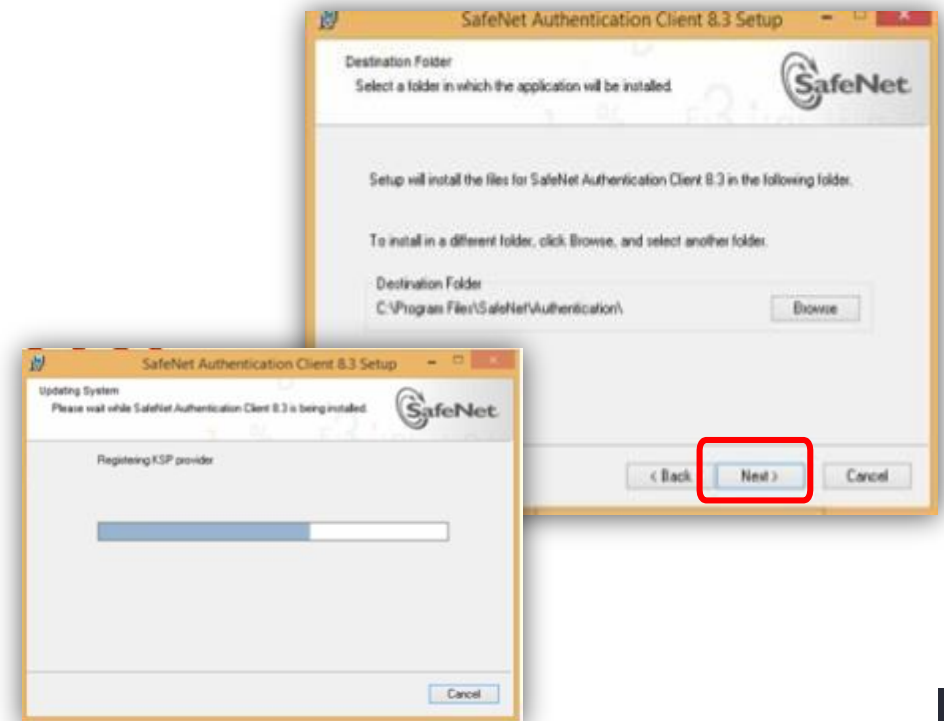

Instalación de Token Safenet

7. Al finalizar el proceso de instalación del aplicativo, conectar el **Token** a su equipo.

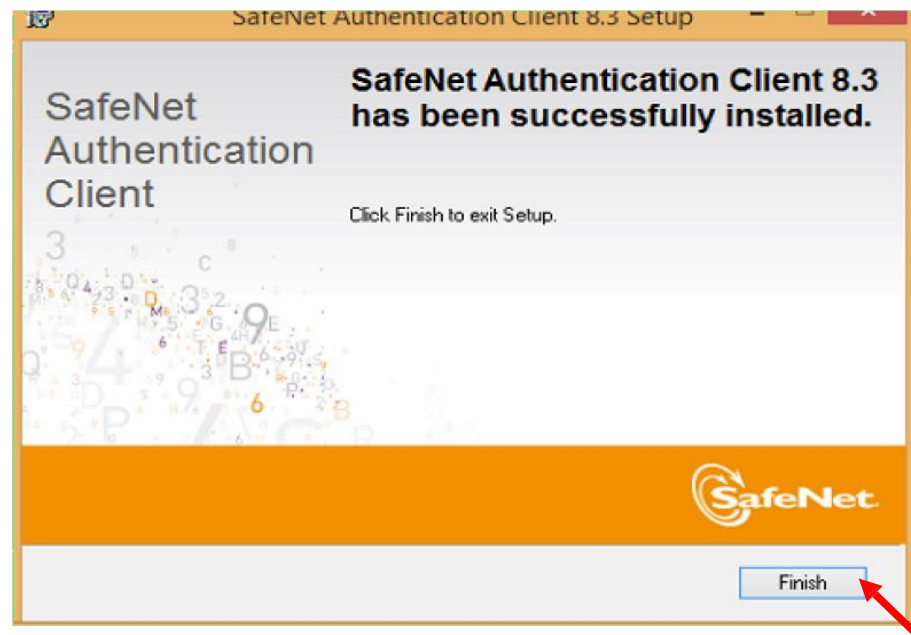

8. Después de conectar el Token, ir a iconos ocultos en la barra de tareas, verá una “S” roja dentro de un Circulo Blanco, dar clic allí.

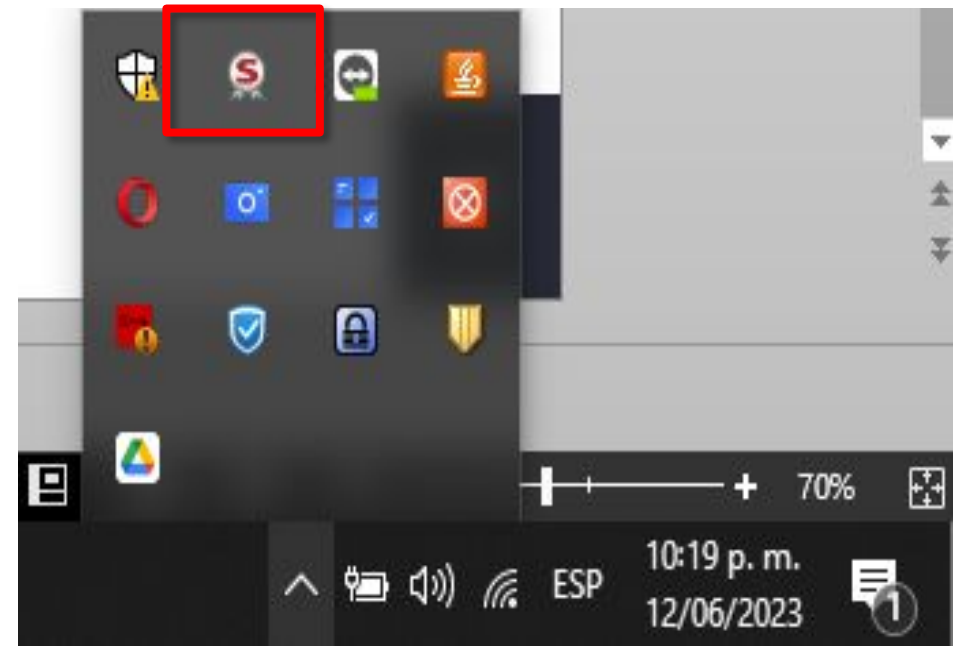

Instalación de Token Safenet

9. Al Ingresar a la aplicación “**Safenet**” evidencia diferente módulos, se recomienda no hacer uso de ellos, ya que, se podría eliminar certificado de firma.

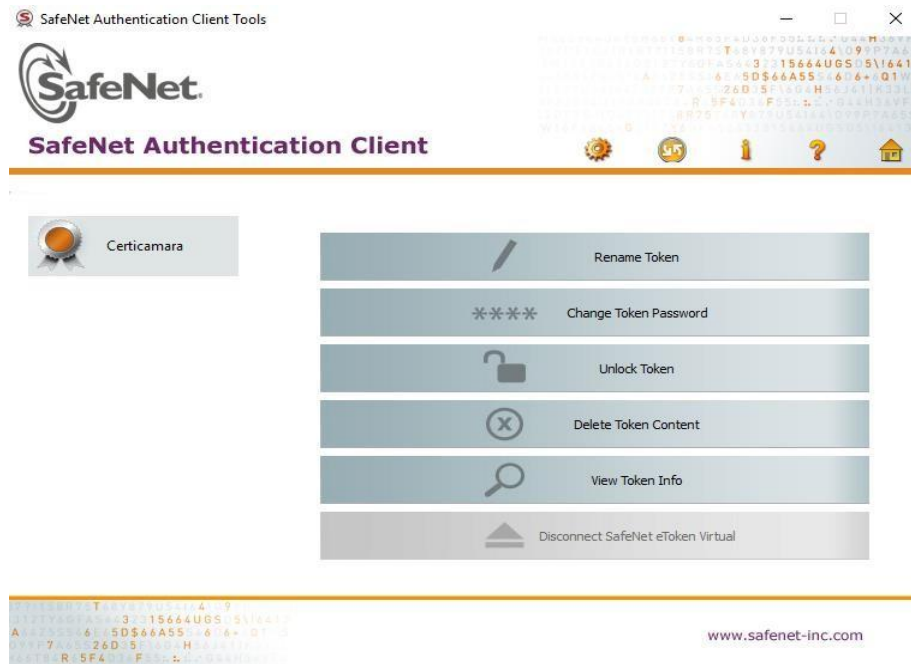

10. Hacer clic en **Configuración** o **Vista avanzada** para visualizar los certificados del usuario.

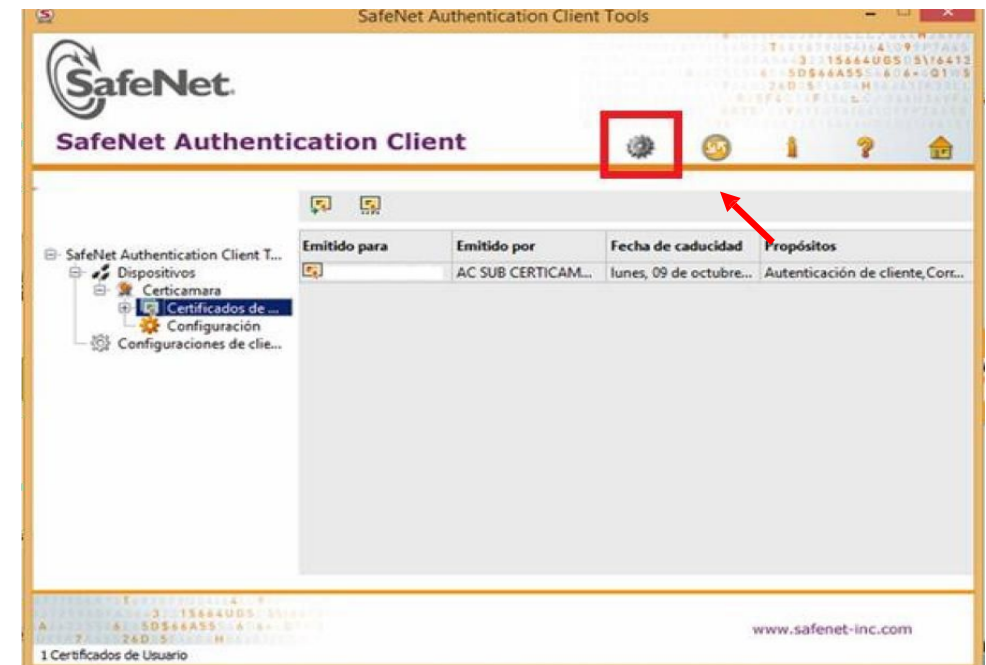

Nuestros canales de atención:

1. Call Center: (601) 7442727 Opción 3 – 1
2. Whatsapp Business: <https://wa.me/573168731648>
3. Correo Electrónico: mesadeayuda@certicamara.com
4. ServiceNow: <https://certicamara.service-now.com/csm>

Horario de atención:

Lunes a viernes desde las 07:00 hrs a 19:00 hrs

Sábados desde las 08:00 hrs a 13:00 hrs



Control de cambios

Fecha	Razón de actualización
21/11/2023	<ul style="list-style-type: none">Actualización de los canales de atención.

Sign

Viviana Leandro

Revisado por:
Director de Planeación y Gestión

Sign

PBL

Aprobado por:
Subgerente de Operaciones y Tecnología



Documento No.
ac3961fb-53ff-4ad7-ac79-a9fa12f039a5

Creado el:
21/11/2023 04:14 p. m.

Este documento es la representación de un documento original en formato electrónico. Para validar el estado actual del documento ingrese a: consulta.autenticsign.comy/o o escanee el código QR.



Este documento está firmado electrónicamente, de conformidad con los estándares internacionales de firma en tanto es un documento auténtico, íntegro y disponible para consulta en línea.