

Etiquetado

Público

Instalación de firma digital en Token USB Feitian

Instalación de firma digital en Token USB Feitian

OBJETIVO:

Describir los pasos que se deben seguir para la instalación de firma digital en Token USB Feitian.

Certificado digital

- Es un documento digital mediante el cual un tercero confiable garantiza la vinculación entre la identidad de un sujeto o entidad (por ejemplo: nombre, Cedula, Cargo entre otros aspectos de identificación).

Firma Digital

- Mecanismo equivalente a la firma manuscrita que garantiza la identidad y responsabilidad del autor de un documento o transacción electrónica, así como permite comprobar la integridad del mismo, es decir que la información no ha sido alterada.

Token

- Dispositivo de almacenamiento de certificados digitales (similar a una USB), utilizado para facilitar el proceso de autenticación de usuarios.

Descarga de componentes

1. Ingresar a <https://web.certicamara.com> y hacer clic en “Soporte” – “Centro de descargas”.



Descargue el archivo copiando y pegando el siguiente enlace en su navegador

http://download.ftsafe.com/files/ePass/temp/ePass2003_CERTICAMARA-Setup_200806.7z

Descarga de componentes

2. Desconecte el **Token** e ingrese a la unidad de **Descargas** de su equipo y dar doble clic sobre el archivo para ejecutarlo

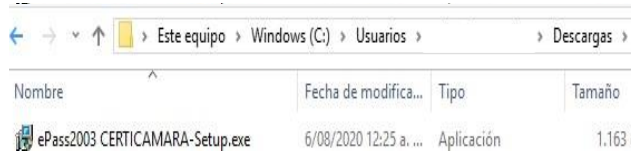

Descarga
exitosa

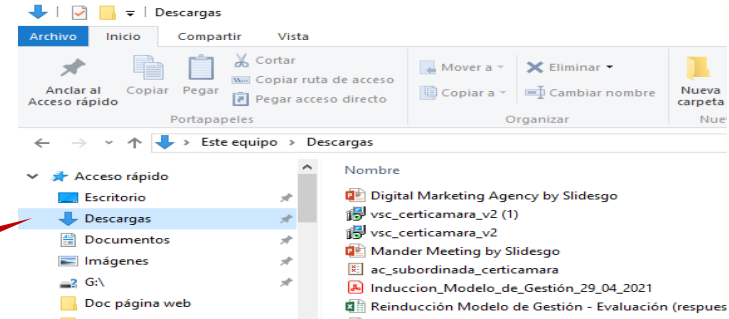

Descargas

Instalación de componentes

1. El sistema iniciará el asistente de instalación, se debe seleccionar el botón **Next**.



2. Seleccionar la opción **Instalar**

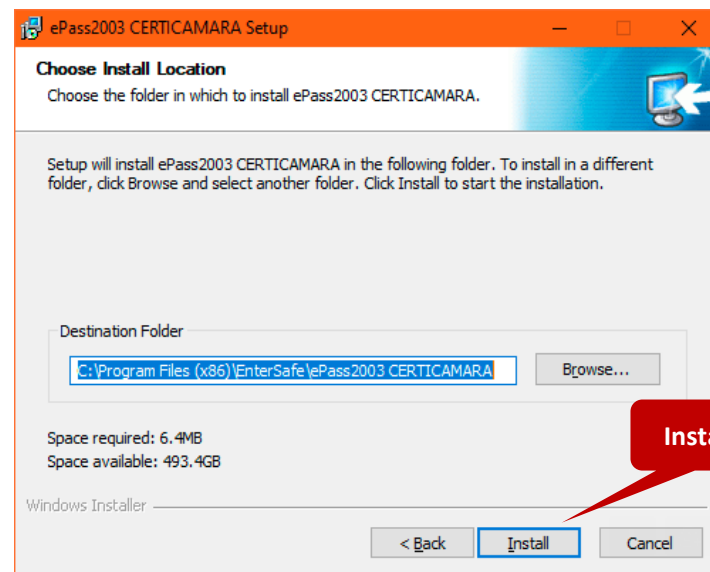

Instalación de componentes

3. Seleccionar la opción **Finish**



4. Conectar el Token y dar clic sobre el mensaje que aparece

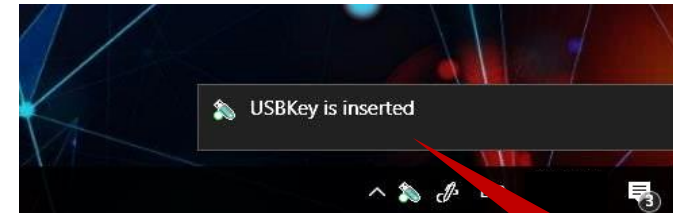

Seleccionar
mensaje

Instalación de componentes

5. El sistema mostrara una advertencia donde debemos seleccionar la opción **Si**

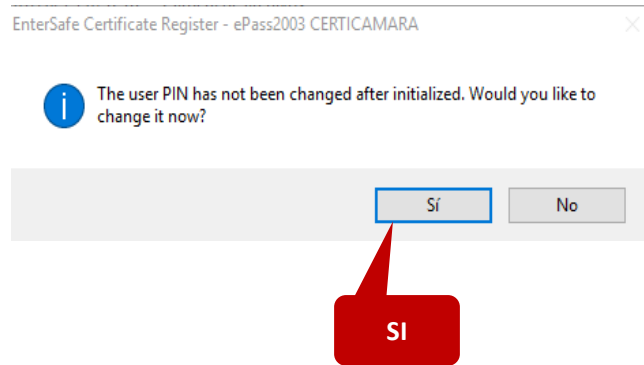

6. Se abrirá una venta donde debe seleccionar la opción **Login**, allí se debe digitar la clave que viene en el sobre Flex para usar la firma digital.

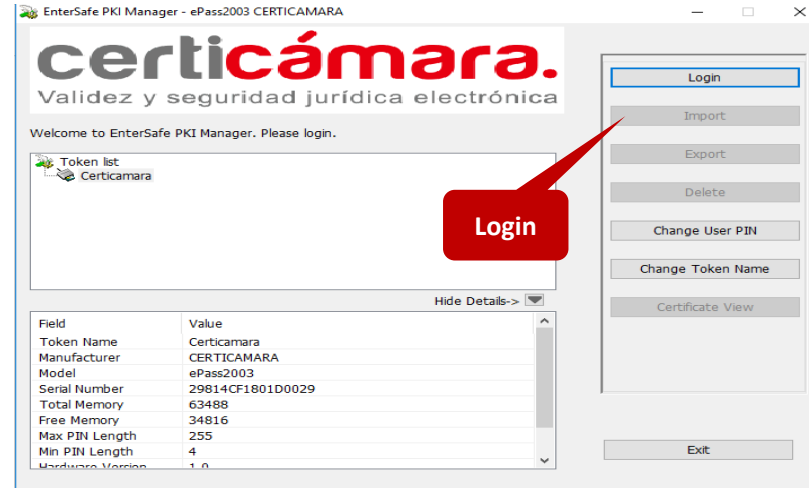

Instalación de componentes

Advertencia: si se manipula las opciones que puedan borrar el certificado, las cuales son: Import, Export, Delete y Change Token Name, deberá generar un proceso de reposición con un costo asociado.

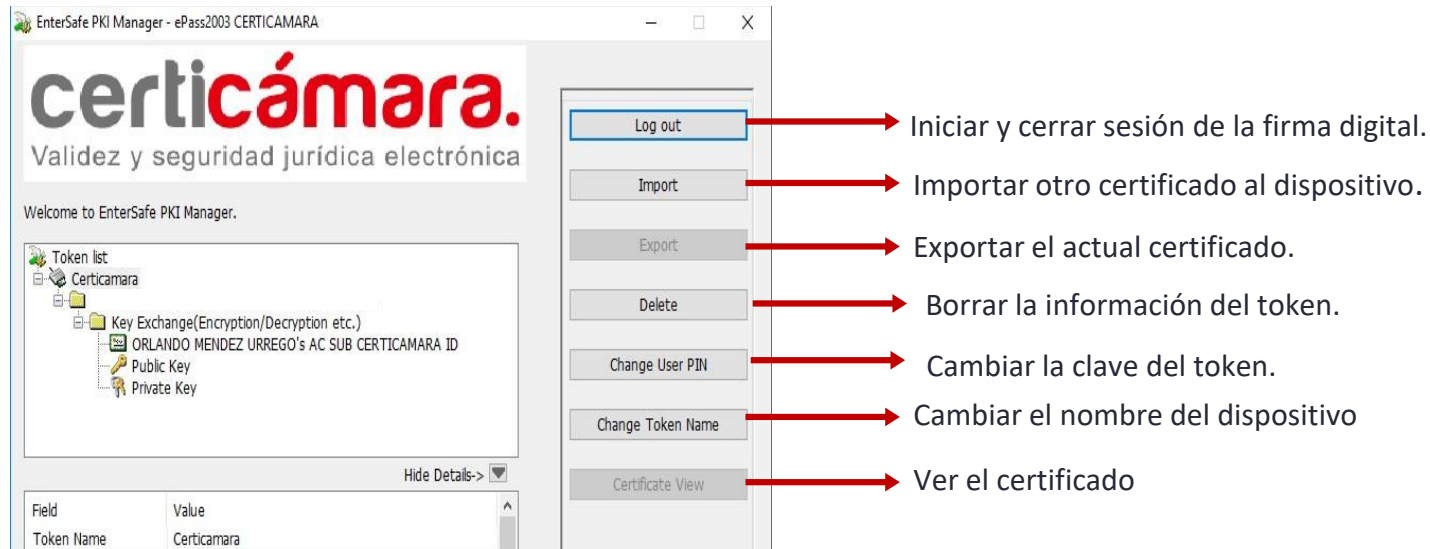

The screenshot shows the EnterSafe PKI Manager interface. The main window displays the 'certicámara.' logo and the text 'Validez y seguridad jurídica electrónica'. Below this, there is a 'Token list' section showing a tree view with 'Certicámara' as the root, containing 'Key Exchange(Encryption/Decryption etc.)', 'ORLANDO MENDEZ URREGO's AC SUB CERTICAMARA ID', 'Public Key', and 'Private Key'. On the right side, there is a vertical menu with several options: 'Log out', 'Import', 'Export', 'Delete', 'Change User PIN', 'Change Token Name', and 'Certificate View'. Red arrows point from each of these menu items to a corresponding text description on the right.

- Log out → Iniciar y cerrar sesión de la firma digital.
- Import → Importar otro certificado al dispositivo.
- Export → Exportar el actual certificado.
- Delete → Borrar la información del token.
- Change User PIN → Cambiar la clave del token.
- Change Token Name → Cambiar el nombre del dispositivo
- Certificate View → Ver el certificado

¡GRACIAS!

Esríbenos a

Comercial: servicioalcliente@certicamara.com

Soporte técnico: soporte.firmadigital@Certicamara.com o al teléfono
7 442727 Opción 2